

Denderleeuw *in beweging*



MEERJARENPLAN 2020-2025

PERSONEELSINZET



Gemeente Denderleeuw

A. De Cockstraat 1 - 9470 Denderleeuw
NIS-code: 41011

Algemeen directeur: Jimmy Geeraerts
Financieel directeur: Jo Waterloos

Denderleeuw
Vertrouwde schakel





Toelichting personeelsbudget

Jurplus

Gemeente Denderleeuw

STATUTAIRE FORMATIE (mei 2020)									
			1	2	3	4	5	6	7
rang	functionele loopbaan	graadnaam	oude formatie	huidige bezetting	nieuwe formatie	uitdovende functies in nieuwe formatie (functies in overtal)	wordt geblokkeerd in de overgangformatie door	wijziging t.o.v. oude formatie	wijziging t.o.v. huidige bezetting
decretaire graad									
		algemeen directeur (secretaris)	1	1	1			0	0
		financieel directeur (financieel beheerder)	1	1	1			0	0
		adjunct- algemeen directeur	1	1	0			-1	-1
administratief en technisch personeel									
NIV. A									
Ax	a4a-a4b	afdelingshoofd	4	3	0	3		-4	-3
Av	a1a-a3a	diensthoofd	6	5	0	5		-6	-5
Av	a1a-a3a	afdelingshoofd	0	1	0	1			-1
Av	a1a-a3a	bestuurssecretaris	1	1	0	1		-1	-1
Av	a1a-a3a	projectmedewerker	1	1	0	1		-1	-1
Av	a1a-a3a	omgevingsambtenaar	1	1	0	1		-1	-1
NIV. B									
Bv	B1-B3	deskundige (incl. sport- en cultuurfunctionaris en projectmedewerker)	18	16	0	16		-18	-16
Bv	B1-B3	omgevingsambtenaar	1	1	0	1		-1	-1
NIV. C									
Cx	C4-C5	adm. hoofdmedewerker	1	3	0	3		-1	-3
Cx	C4-C5	werkleider	3	3	0	3		-3	-3
Cv	C1-C3	adm./ techn. medewerker	1	10	0	10		-1	-10
NIV. D									
Dx	D4	specialist	1	0	0			-1	
Dv	D1-D3	adm./ techn. assistent	1	10	0	10		-1	-10
NIV. E									
Ev	E1-E3	techn. beampte	0	5,8	0	5,8			-5,8
TOTAAL:			42	63,8	2	60,8		-40	-61,8
De aanstellende overheid kan beslissen deze functies contractueel van bepaalde duur in te vullen in dringende gevallen.									
De aanstellende overheid kan beslissen deze functies deeltijds vacant te verklaren.									

ddlg-pbp-for-20200526-o (formatie).xls

pagina 1 van 3

Jurplus

Gemeente Denderleeuw

STATUTAIRE FORMATIE (mei 2020)									
			1	2	3	4	5	6	7
rang	functionele loopbaan	graadnaam	oude formatie	huidige bezetting	nieuwe formatie	uitdovende functies in nieuwe formatie	wordt geblokkeerd in de overgangformatie door	wijziging t.o.v. oude formatie	wijziging t.o.v. huidige bezetting
bibliotheekpersoneel									
NIV. B									
Bx	B4-B5	bibliotheecaris	1	1	0	1		-1	-1
Bv	B1-B3	assistent-dienstleider	1	1	0	1		-1	-1
NIV. C									
Cv	C1-C3	bibliotheekassistent	0	0,87	0	0,87			-0,87
TOTAAL:			2	2,87	0	2,87		-2	-2,87
De aanstellende overheid kan beslissen deze functies contractueel van bepaalde duur in te vullen in dringende gevallen.									
De aanstellende overheid kan beslissen deze functies deeltijds vacant te verklaren.									

ddlg-pbp-for-20200526-o (formatie).xls

pagina 2 van 3



CONTRACTUELEN (onbepaalde duur)									
rang	functiele loopbaan	graadnaam	oude formatie	huidige bezetting	nieuwe formatie (mei 2020)	uitlopende functies in nieuwe formatie (functies in overval)	wordt geblokkeerd in de overgangformatie door	wijziging t.o.v. oude formatie	wijziging t.o.v. huidige bezetting
kabinet									
Cx	C4-C5	kabinetmedewerker	0	1	1			1	
administratief en technisch personeel									
NIV.A									
Ax	A1a-A1b	afdelingshoofd	0	0	4			4	4
Av	A1a-A3a	diensthooft	0	0	5			5	5
Av	A1a-A3a	bestuurssecretaris	0	0	1			1	1
Av	A1a-A3a	projectmedewerker	0	0	1			1	1
Av	A1a-A3a	omgevingsambtenaar	0	0	1			1	1
NIV.B									
Bv	B1-B3	deskundige (incl. jeugdconsulent, cultuurfunctionaris, sportfunctionaris en projectmedewerker)	7,9	6,75	28,75			20,85	22
Bv	B1-B3	coördinator	2,6	1,75	3			0,4	1,25
Bv	B1-B3	omgevingsambtenaar	0	0	1			1	1
NIV.C									
Cx	C4-C5	werkleider	0	0	3			3	3
Cx	C4-C5	adm. hoofdmedewerker	0	0	2			2	2
Cv	C1-C3	hoofdbegeleider	2	2	2				
Cv	C1-C3	adm./techn. medewerker (incl. sportpromotor)	27,5	16,5	29,5			2	13
Cv	C1-C3	werkleider	1	2	1	1			-1
NIV.D									
Dx	D4	specialist	0	0	1			1	1
Dv	D1-D3	adm./techn. assistent	48,5	37	53	4		4,5	16
Dv	D1-D3	begeleider	19,51	18,5	20			0,49	0,5
NIV.E									
Ev	E1-E3	adm./techn. beambte	16,22	12,59	8,2	4,39		-8,02	-4,39
bibliotheek personeel									
NIV.B									
Bx	B4-B5	bibliothecaris	0	0	1			1	1
Bv	B1-B3	assistent-dienstleider	0	0	1			1	1
NIV.C									
Cv	C1-C3	bibliotheekassistent	4,13	2,76	4,13				1,37
NIV.D									
Dv	D1-D3	bibliotheekassistent	0	0,5	0	0,5			-0,5
TOTAAL:			129,36	102,35	171,58	9,89		42,22	69,23
De aanstellende overheid kan beslissen deze functies contractueel van bepaalde duur in te vullen in dringende gevallen.									
De aanstellende overheid kan beslissen deze functies deeltijds vacant te verklaren.									

Organogram



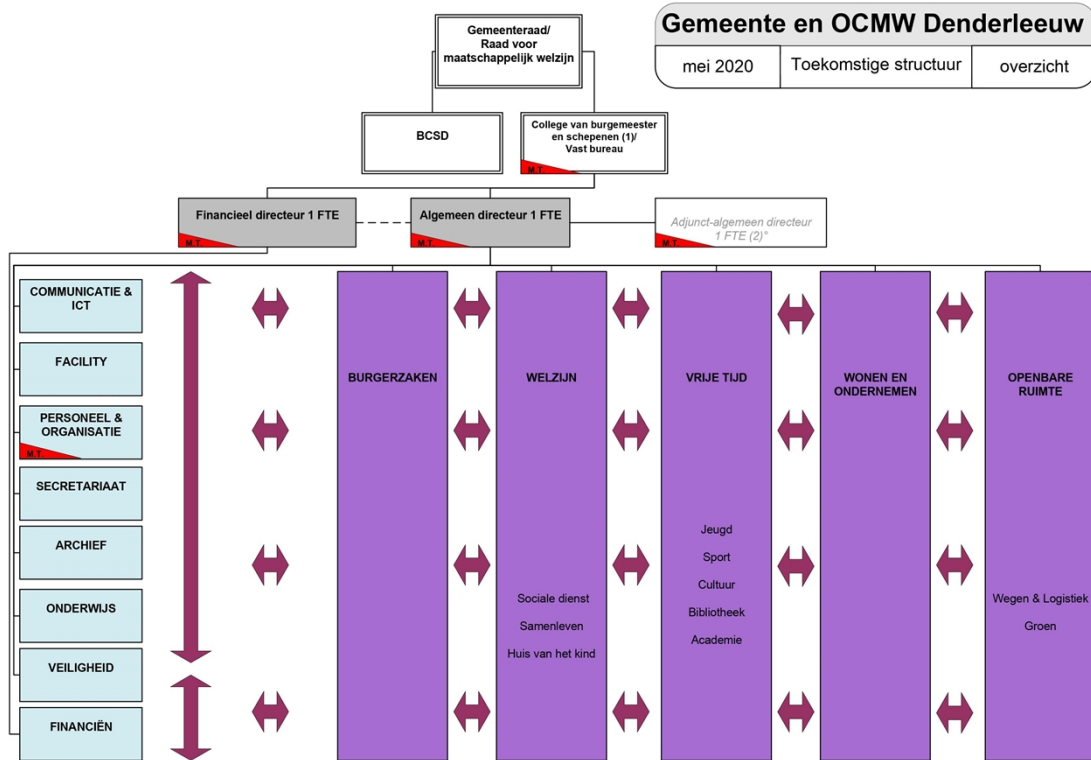

dallg-ddlo-pbp-org-20200429-o (organogram)

(1) De burgemeester, of in voorkomend geval de schepenen door hem aangeduid, maakt met raadgevende stem deel uit van het managementteam.
 (2) De adjunct-algemeen directeur stuurt de lijndiensten welzijn en de stafdienst archief aan - uitvoerend t.o.v. afdelingshoofd Welzijn (CO) 1 FTE A4a-A4b

pagina 1 van 9

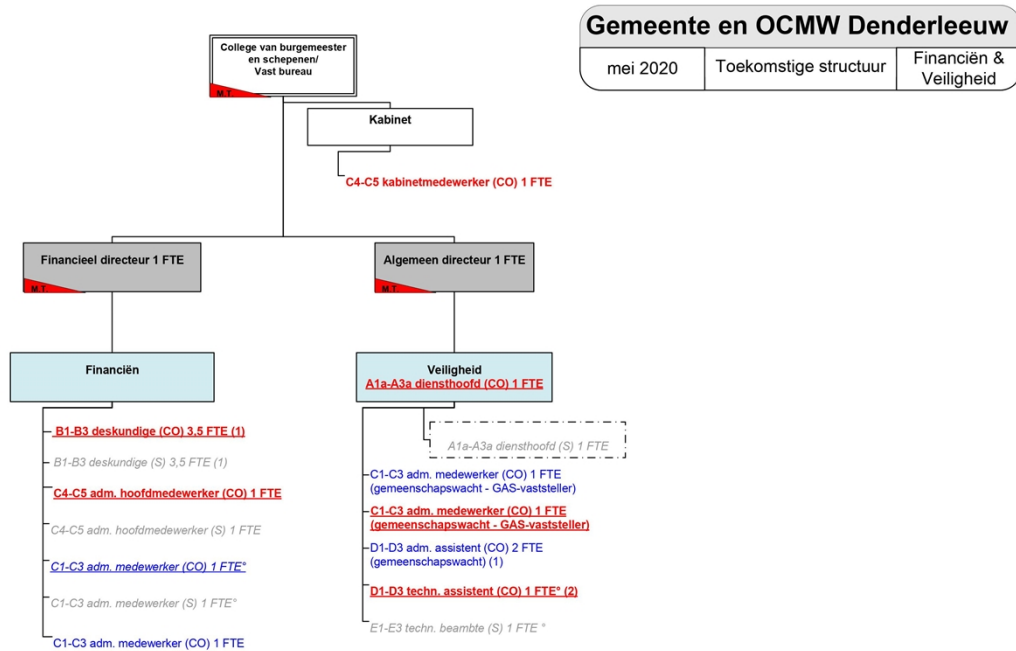

(1) 0.5 FTE ingevuld vanuit het OCMW
 (2) voorheen statutair voorzien

dallg-ddlo-pbp-org-20200429-o (organogram)

pagina 2 van 9

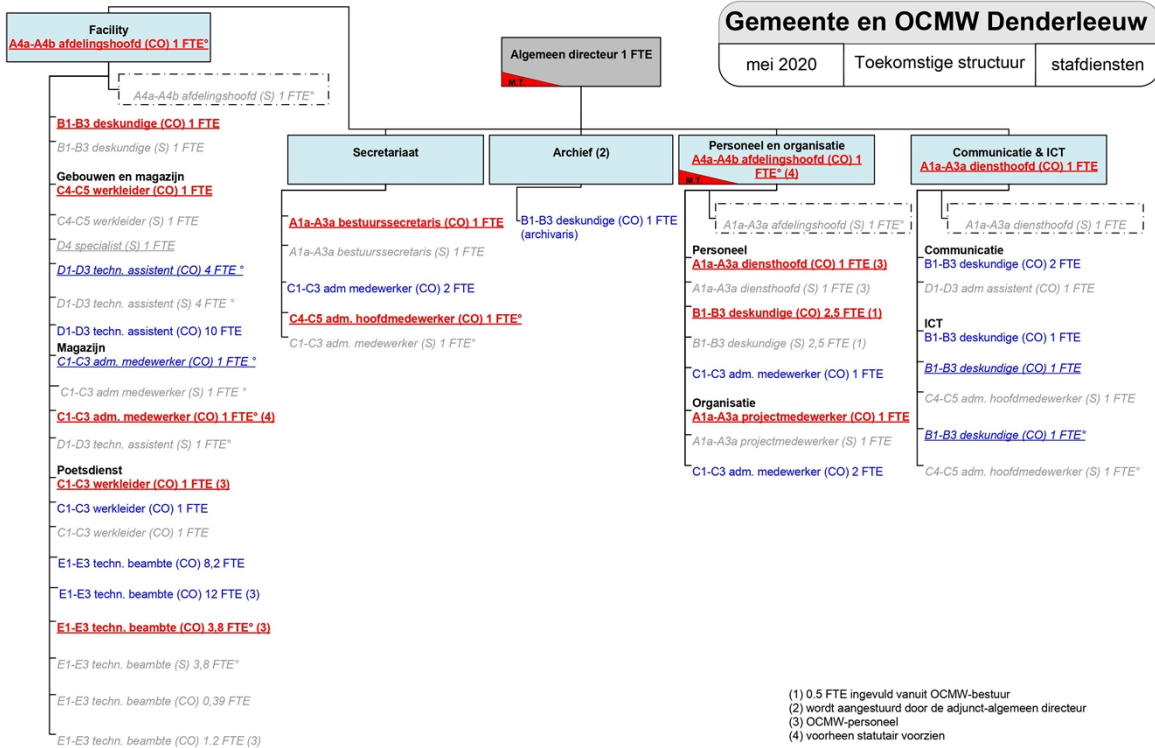

dilig-dllo-pty-org-20200429-o (organogram)

pagina 3 van 9

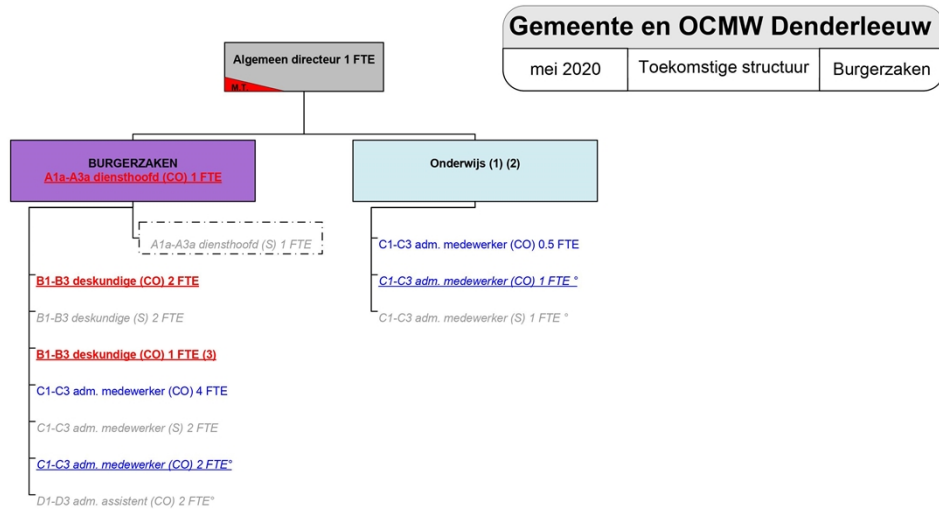

- (1) voorheen bij de dienst veiligheid
- (2) wordt aangestuurd door het diensthoofd burgerzaken
- (3) voorheen als C1-C3 adm. medewerker (CO) voorzien

dilig-dllo-pty-org-20200429-o (organogram)

pagina 4 van 9



Gemeente en OCMW Denderleeuw

mei 2020	Toekomstige structuur	Vrije tijd
----------	-----------------------	------------

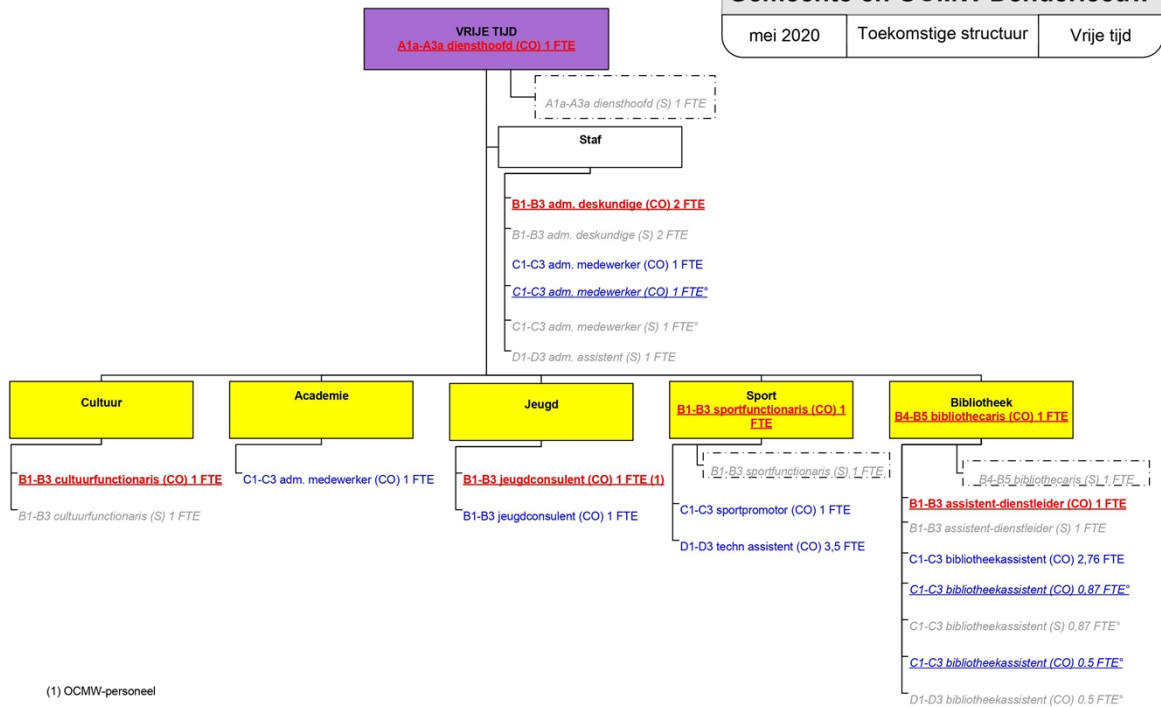

dilig-dllo-pty-org-20200429-o (organogram)

pagina 5 van 9

Gemeente Denderleeuw

mei 2020	Toekomstige structuur	Wonen en ondernemen
----------	-----------------------	---------------------

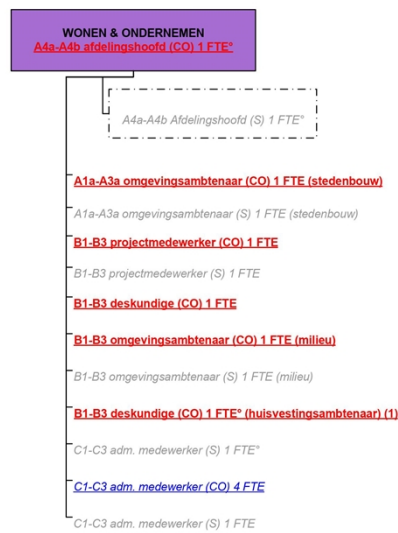

dilig-dllo-pty-org-20200429-o (organogram)

pagina 6 van 9



Gemeente en OCMW Denderleeuw

mei 2020 Toekomstige structuur Openbare ruimte

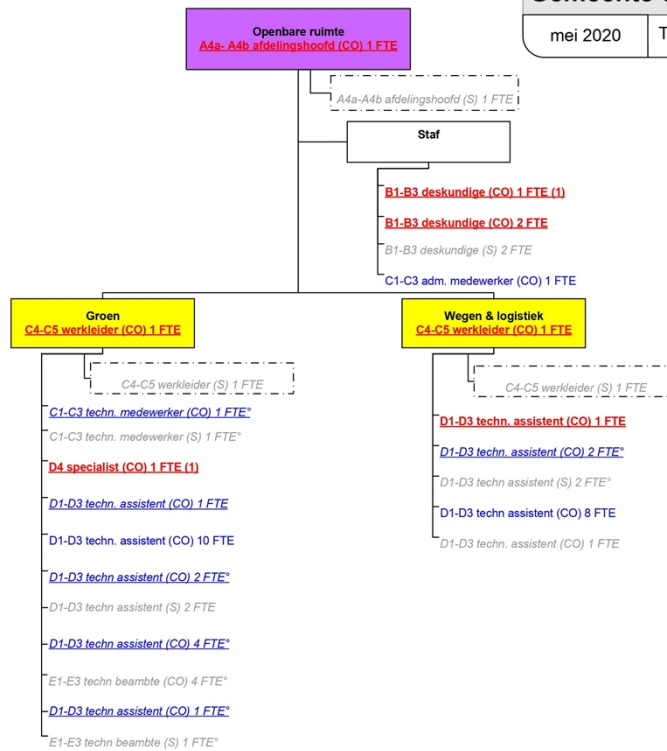

(1) voorheen statutair voorzien

d4lg-d4lo-ptyp-org-20200429-o (organogram)

pagina 7 van 9

Gemeente en OCMW Denderleeuw

mei 2020 Toekomstige structuur Welzijn 1

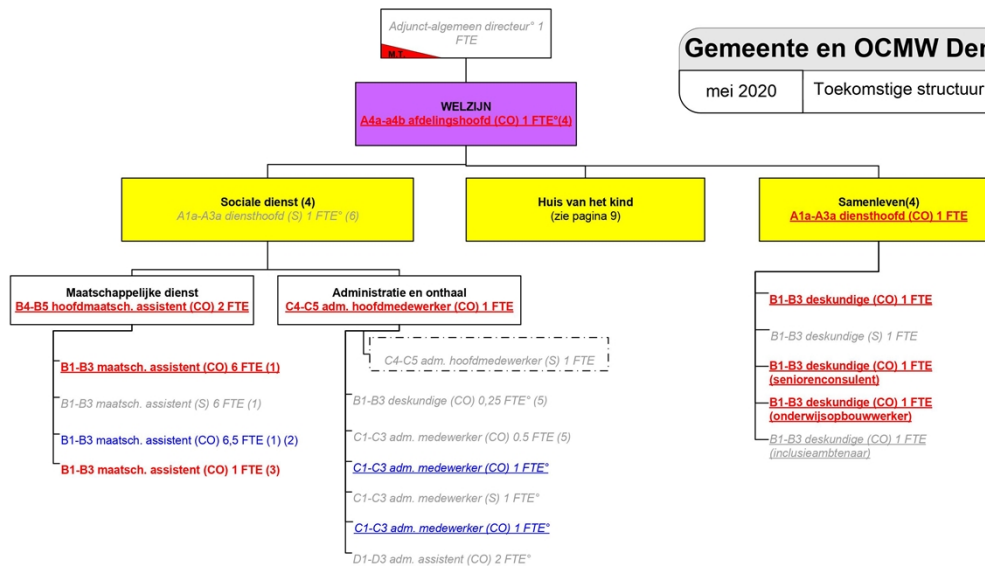

- (1) 0.5 FTE is gesubsidieerd door Fedasil (1/2e statutair en 1/2e contractueel)
- (2) 3.5 FTE is ingevuld door sociale of fiscale maribel
- (3) sociale maribel
- (4) OCMW-personeel
- (5) uitdovend t.o.v. B1-B3 maatschappelijk assistent (CO) 0,75 FTE
- (6) uitdovend t.o.v. B4-B5 hoofd maatschappelijk assistent (CO) 2 FTE

d4lg-d4lo-ptyp-org-20200429-o (organogram)

pagina 8 van 9

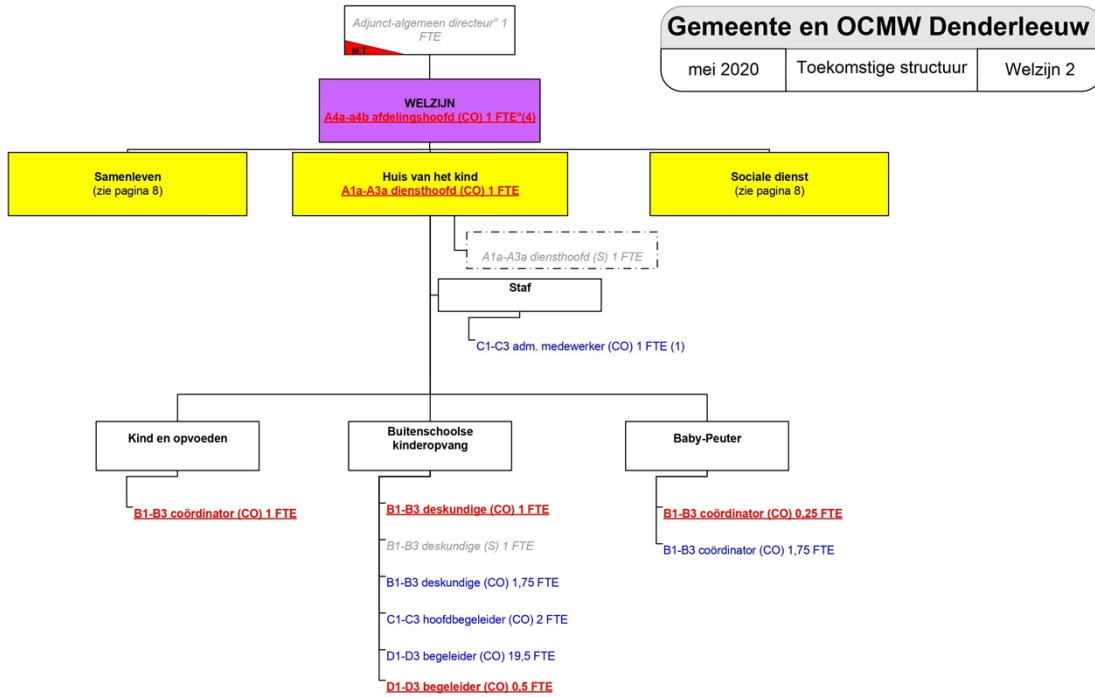

(1) voorheen bij personeel

dllg-dllo-plt-org-20200429-o (organogram)

pagina 9 van 9

Opvolgingsrapportering



2020

